

美術解剖学セミナー【海斗 LIVE・筋肉と骨】第6回

人種差の美術解剖学



Model: **Nataria & Sawami**
Model: **John & Kaito**

午前は女性の比較。

ロシア人のナタリアさんと、日本人の Sawamiさんをモデルに、西洋人女性と日本人女性との比較観察を通して人種差の基礎やそこから来る見え方の違いを

美術解剖学的に海斗が解説いたします。

午後は男性の比較。黒人男性モデル JOHN と海斗のボディの比較解説を通して人種差を観察して頂きます。人種の特徴を形成するのは固有の遺伝情報ですが、それに加えて個体差を形成する遺伝情報が被ります。

見え方の違いは複雑な要素の集積ですが、それをマジマジと観察する機会を得られるチャンスです。

開催日

11月16日(土)

時間

AM10:00 - PM1:00
PM2:00 - PM5:00

会場

スペース Kirin
ギャラリーカフェ *Kirin*

〒556-0002

大阪府大阪市浪速区恵美須東
3丁目4-60

TEL : 06- 6632-1155

モデル紹介

午前の部

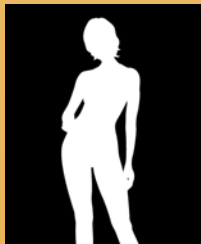

Nataria



Sawami



午後の部



門林じょん



Kaito



今回は人種差の差異を観察する滅多にない機会です。是非観察して人種差それぞれの美しさや力強さをイメージづけてください！

カリキュラム

午前：女性編

ロシア人女性と日本人女性の比較。

午後：男性編

アメリカ人男性（黒人）と日本人男性の比較

学習のプロセス

観察する

まず描いてみる

海斗の解説を聞く

質問する

もう一回見直して、また描く

この繰り返しで自分の中の理解をカタチにして行きます

開催日時

2019.11.16（土）

午前の部：午前10時～午後1時

午後の部：午後2時～午後5時

持参物

鉛筆・スケッチブック、タブレット端末等の画材、教科書



当日は、会場での画材レンタルはありません。

必ず上記画材を持参頂きますようお願い致します。



料金・定員

午前の部：5,000円

教科書代：3,240円

午後の部：5,000円

※表示価格は税込です。

※本講座の教科書は基本的に各参加者様でご購入・ご準備ください。

事前準備ができない方は海斗の方で手配しますので、その旨

申し込み時にご連絡ください。

定員：各20名（先着順受付、定員になり次第受付終了）

本講座教科書のご案内



アーティストのための美術解剖学

Valerie L. Winslow 著

宮永 美知代 翻訳・監修

（東京芸術大学 美術学部 芸術学科 助教）

オンライン購入はこちら

amazon <https://www.amazon.co.jp/dp/4837301800>

お問い合わせ

kaito3021@gmail.com

※ご氏名、参加希望の日、参加区分（一般・学生）をお伝え下さい。

「モデル海斗」のHPにも詳細が出ています。

<http://artmodel-hiro.com/>

モデル海斗



会場情報

〒556-0002

大阪府大阪市浪速区恵美須東

3丁目4-60

TEL：06-6632-1155

（スパワールドに向かってビリケン神社を右に曲がってすぐ）

スペース Kirin

ギャラリーカフェ *Kirin*

会場地図

